



ECUADOR

El centro de grandes
oportunidades



**FRUIT
TRADE 2023**
23/24 AGOSTO
METROPOLITAN SANTIAGO
CONVENTION AND EVENT CENTER

 **PRO ECUADOR**
Negocios sin fronteras

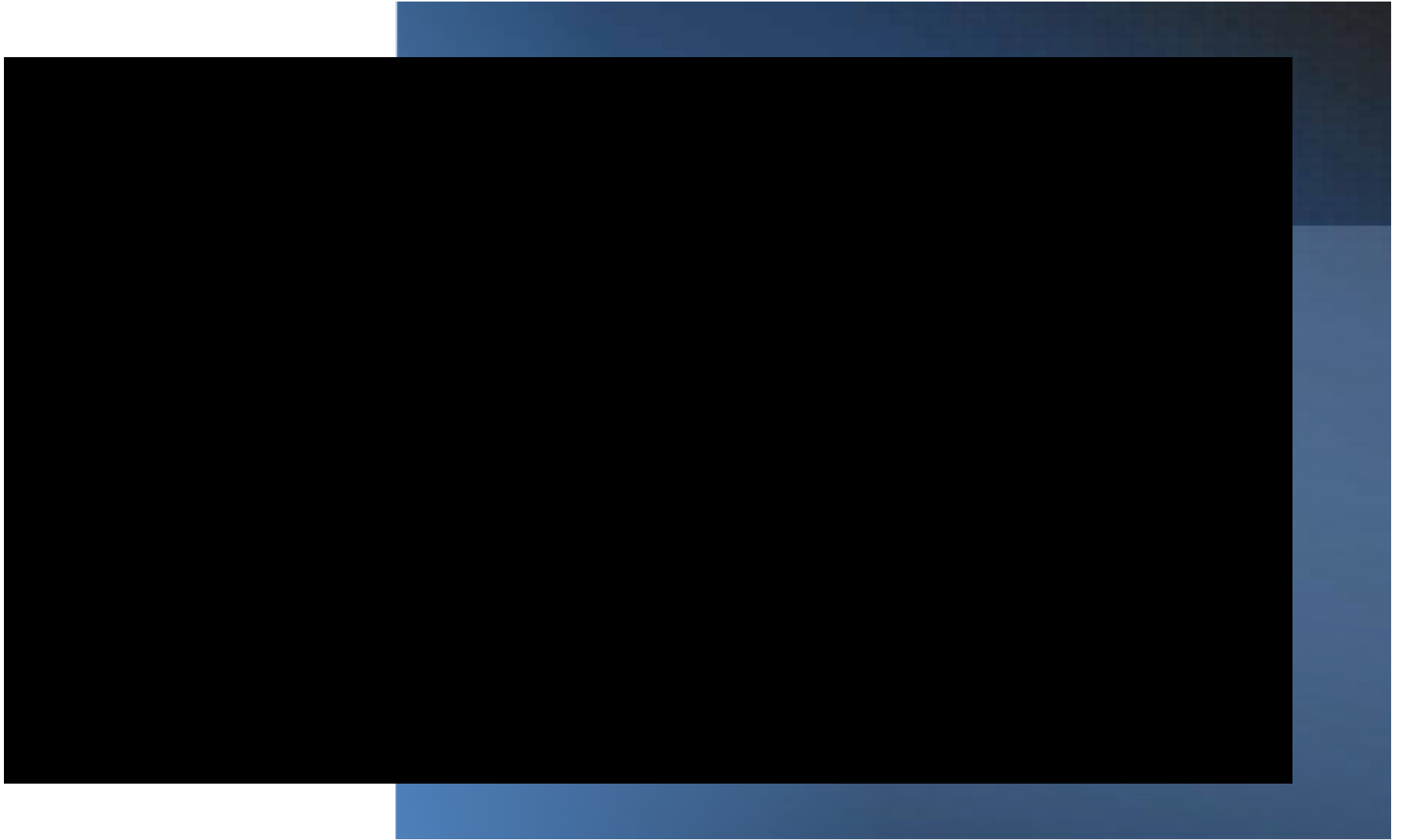

CHILE - ECUADOR



AMISTAD

COMPLEMENTARIEDAD

COMERCIO PROFUNDO

Ministerio de Producción, Comercio Exterior, Inversiones y Pesca



**Gobierno
del Ecuador**

GUILLERMO LASSO
PRESIDENTE

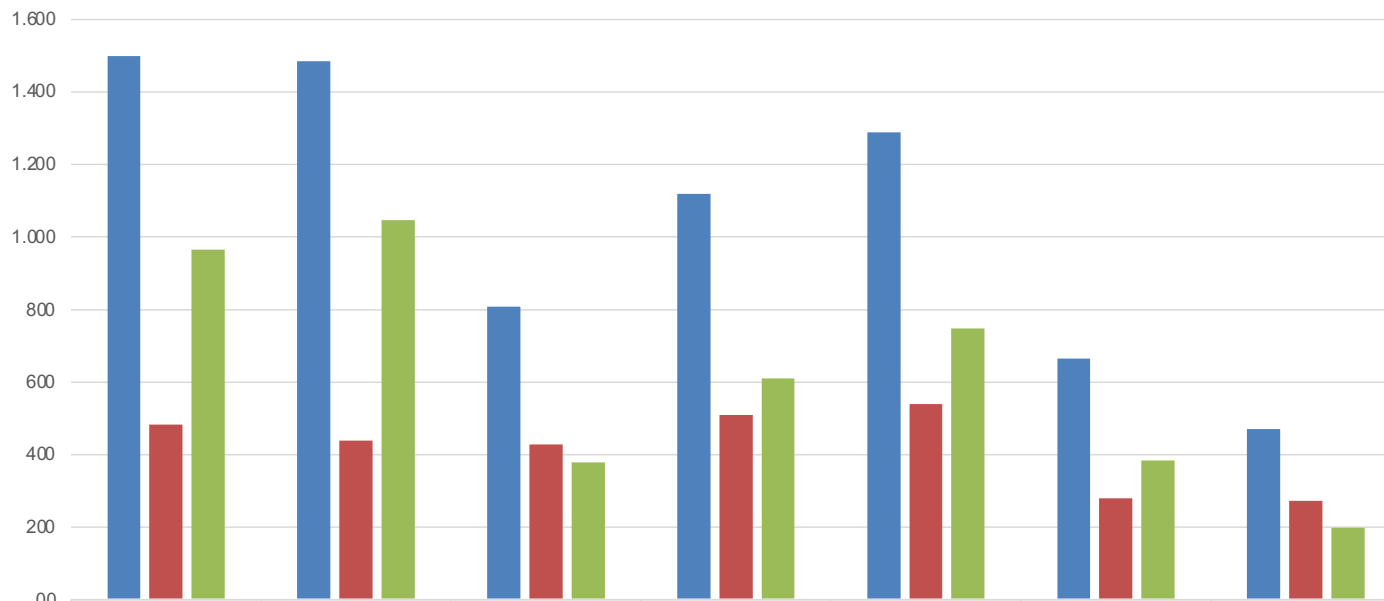

BALANZA COMERCIAL TOTAL ECUADOR – CHILE

(millones dólares FOB)



	2018	2019	2020	2021	2022	2022	2023
■ EXPORTACIONES	1.499	1.485	808	1.120	1.288	665	471
■ IMPORTACIONES	483	438	429	509	540	280	272
■ BALANZA COMERCIAL FOB	965	1.046	379	610	748	384	199

■ EXPORTACIONES ■ IMPORTACIONES ■ BALANZA COMERCIAL FOB



Participación de las exportaciones de Ecuador hacia CHILE

USD millones FOB
Enero - diciembre 2022

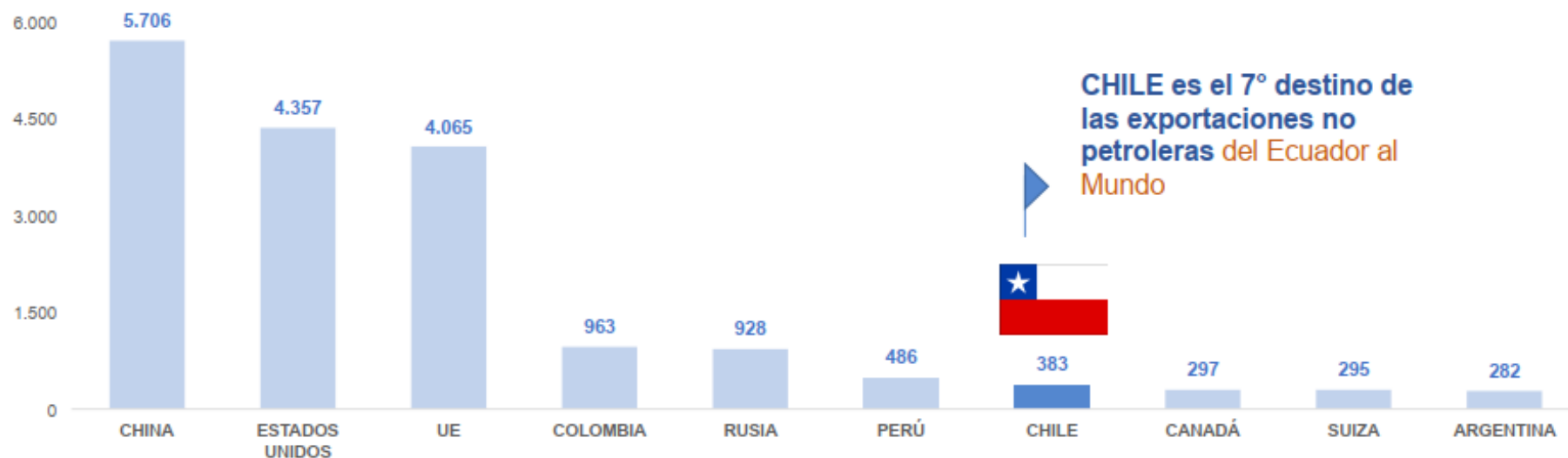

Fuente: Banco Central del Ecuador
Elaboración: Dirección de Estudios Económicos y Comerciales-MPCEIP

Ministerio de Producción, Comercio Exterior, Inversiones y Pesca



Exportaciones no petroleras

USD millones FOB
Enero - diciembre 2022

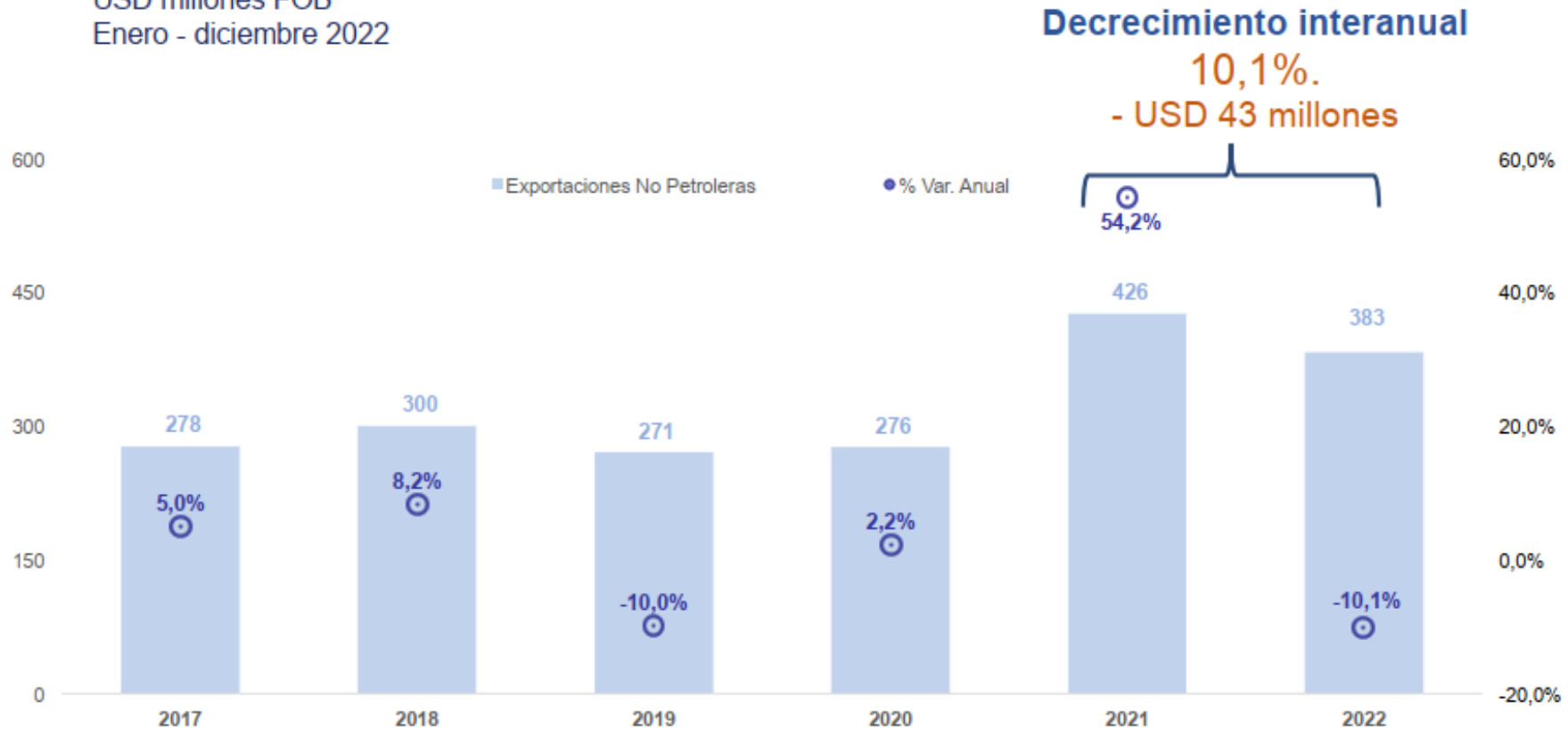

Ministerio de Producción, Comercio Exterior, Inversiones y Pesca

Fuente: Banco Central del Ecuador
Elaboración: Dirección de Estudios Económicos y Comerciales-MPCEIP

HITOS DE LA RELACIÓN COMERCIAL CHILE - ECUADOR



28 AÑOS



1995	2010	2014	2016	2020	2022
ACE N° 32	Comienza a regir ACE N°65 y Acuerdo de Asociación Estratégica (AAE)	Chile lanza sistema electrónico de certificación de origen con Ecuador	III Comisión Administradora del Acuerdo de Complementación Económica ACE. 65.	Acuerdo de Integración Comercial suscrito entre la Republica de Chile y la Republica de Ecuador.	Entrada en vigor Acuerdo de Integración Comercial (ACE. 75).



EL ACUERDO COMERCIAL ENTRE ECUADOR Y CHILE

favorecerá el fortalecimiento y profundización del comercio bilateral, a través del incremento del monto de exportaciones e importaciones hacia y desde Chile.



ACUERDO DE INTEGRACIÓN COMERCIAL CHILE Y ECUADOR

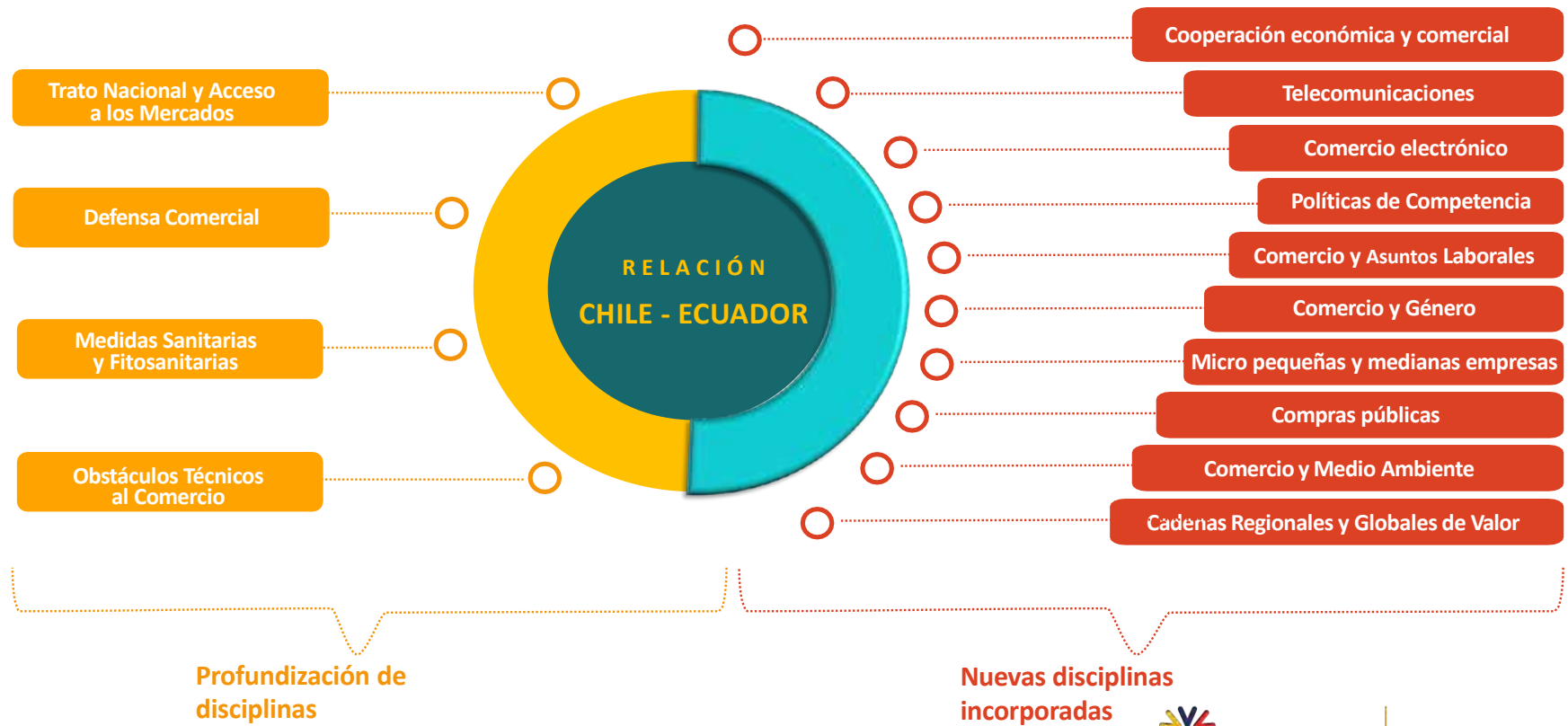

Principales productos de comercio bilateral 2022

Enero - diciembre 2022 % part. del total



5 principales productos de exportación no petrolera

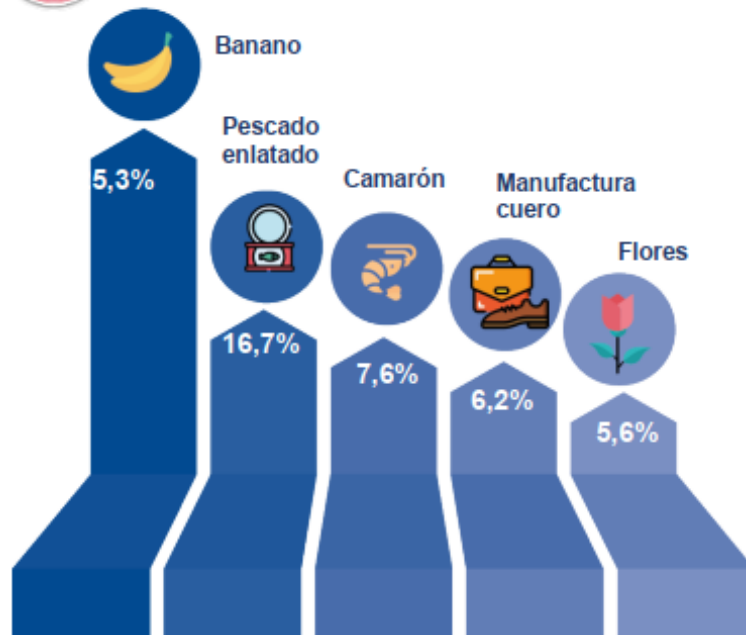

Ministerio de Producción, Comercio Exterior, Inversiones y Pesca



5 principales productos de importación no petrolera



Fuente: Banco Central del Ecuador

Elaboración: Dirección de Estudios Económicos y Comerciales-MPCEIP



FRUTAS CHILENAS EXPORTADAS A ECUADOR

DETALLE	Participación	VALORES EN MILES USD FOB					Acumulado 2018-2022	Variación 2018-2022	
		2018	2019	2020	2021	2022			
MANZANAS	6,65%	40.121,01	37.484,82	39.394,39	41.327,59	35.895,38	194.223,19		-11%
UVAS	3,32%	16.877,06	16.812,60	19.381,07	18.182,56	17.912,96	89.166,25		6%
PERAS	1,91%	9.276,74	10.328,08	8.651,93	10.742,24	10.326,24	49.325,24		11%
CEREZAS	1,02%	3.844,60	4.132,73	4.174,01	3.983,91	5.479,90	21.615,14		43%
KIWIS	0,55%	2.673,31	2.598,52	3.165,96	3.617,33	2.947,20	15.002,31		10%
CÍTRICOS (NARANJAS)	0,28%	1.000,64	1.034,84	1.365,41	1.594,42	1.533,41	6.528,73		53%
DURAZNOS	0,28%	1.003,33	1.361,95	1.567,44	1.019,04	1.497,36	6.449,12		49%
ALBARICOQUES (DAMASCOS, CHABACANOS)	0,14%	780,64	809,16	439,12	523,24	766,76	3.318,93		-2%
TORONJAS O POMELOS	0,00%	19,91	8,37	4,76	0,77	23,76	57,57		19%
MANDARINAS/ CLEMENTINAS	0,00%	27,21	1,92	98,03	11,62	18,23	157,00		-33%
OTRAS FRUTAS (HIGOS, PALTAS)	0,00%	13,94	-	-	-	-	13,94		-100%
TOTAL	14,16%	75.638,39	74.573,00	78.242,13	81.002,71	76.401,19	385.857,42		



FRUTAS ECUATORIANAS EXPORTADAS A CHILE





PLÁTANO



EXPORTACIONES MUNDIALES DE BANANO

USD 11,864 millones

Exportaciones mundiales 2022

6 % menos que en 2021

Ecuador es el primer exportador de banano a nivel mundial, con una participación del 29 %.

Fuente: TradeMap (2022)
Nota 1: Datos provisionales.
Nota 2: Todos los bananos excepto plátano.

Principales exportadores

Participación de las exportaciones en el mercado Mundial, 2022



Principales Destinos

Participación de los bloques económicos en las exportaciones ecuatorianas de banano, 2022

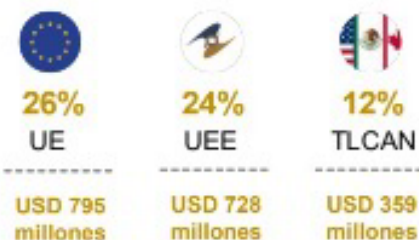

En 2022, los principales países de destino de las exportaciones de banano fueron: **Rusia (23 %)**, **Estados Unidos (12 %)**, **Países Bajos (8 %)** y **Turquía (6 %)**.

Fuente: Banco Central del Ecuador (2022)
UE: Unión Europea
UEE: Unión Económica Euroasiática
TLCAN: Tratado de Libre Comercio de América del Norte

CERTIFICACIONES







PIÑA



■ EXPORTACIONES

Enero – diciembre 2022

USD 54 millones

Exportaciones de piña

6 % más que en 2021

Exportaciones Acumuladas
(Millones de USD)

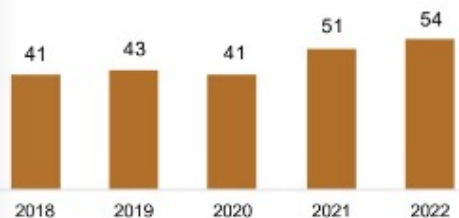

Fuente: Banco Central del Ecuador (2022)

Principales Destinos

Participación de los bloques económicos en las exportaciones ecuatorianas de piña, 2022



50%

UE

USD 27 millones



9%

TLCAN

USD 5 millones



8%

MERCOSUR

USD 4 millones

En 2022, los principales países de destino de las exportaciones de piña fueron: **Países Bajos (36 %)**, **Chile (26 %)**, **Estados Unidos (9 %)** y **Argentina (7 %)**.

Fuente: Banco Central del Ecuador (2022)

UE: Unión Europea

TLCAN: Tratado de Libre Comercio de América del Norte

MERCOSUR: Mercado Común del Sur

■ EXPORTACIONES MUNDIALES DE PIÑA

USD 2,208 millones

Exportaciones mundiales 2022

3 % más que en 2021

Ecuador es el sexto exportador de piña a nivel mundial, con una participación de 3 %.

Fuente: TradeMap (2022)
Datos provisionales.

Principales exportadores

Participación de las exportaciones en el mercado Mundial, 2022



47%

Costa Rica



6%

Países Bajos



15%

Filipinas



5%

Bélgica

CERTIFICACIONES

GLOBALG.A.P.





MANGO



EXPORTACIONES

Enero – diciembre 2022

USD 51 millones

Exportaciones de mango

4 % más que en 2021

Exportaciones Acumuladas
(Millones de USD)

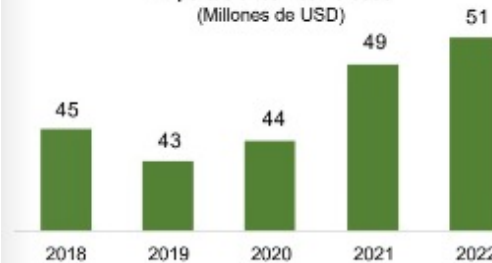

Fuente: Banco Central del Ecuador (2022)

Principales Destinos

Participación de los bloques económicos en las exportaciones ecuatorianas de mango, 2022



96%

TLCAN

USD 48 millones



2%

UE

USD 1 millón



1%

CAN

USD 1 millón

En 2022, los principales países de destino de las exportaciones de mango fueron: **Estados Unidos (91 %)**, **Canadá (3 %)**, **Países Bajos (1 %)** y **Colombia (1 %)**.

Fuente: Banco Central del Ecuador
TLCAN: Tratado de Libre Comercio de América del Norte
UE: Unión Europea
CAN: Comunidad Andina

EXPORTACIONES MUNDIALES DE MANGO

USD 3,139 millones

Exportaciones mundiales 2022

21 % menos que en 2021

México es el principal exportador de mango a nivel mundial, con una participación del 18 %.

Fuente: TradeMap (2022)

Nota 1: Datos provisionales.

Nota 2: Datos de la partida 080450 que incluye guayabas, mangos y mangostanes, frescos o secos.

Principales exportadores

Participación de las exportaciones en el mercado Mundial, 2022



18%

México



11%

Países Bajos



16%

Tailandia



9%

Perú

CERTIFICACIONES

GLOBALG.A.P.







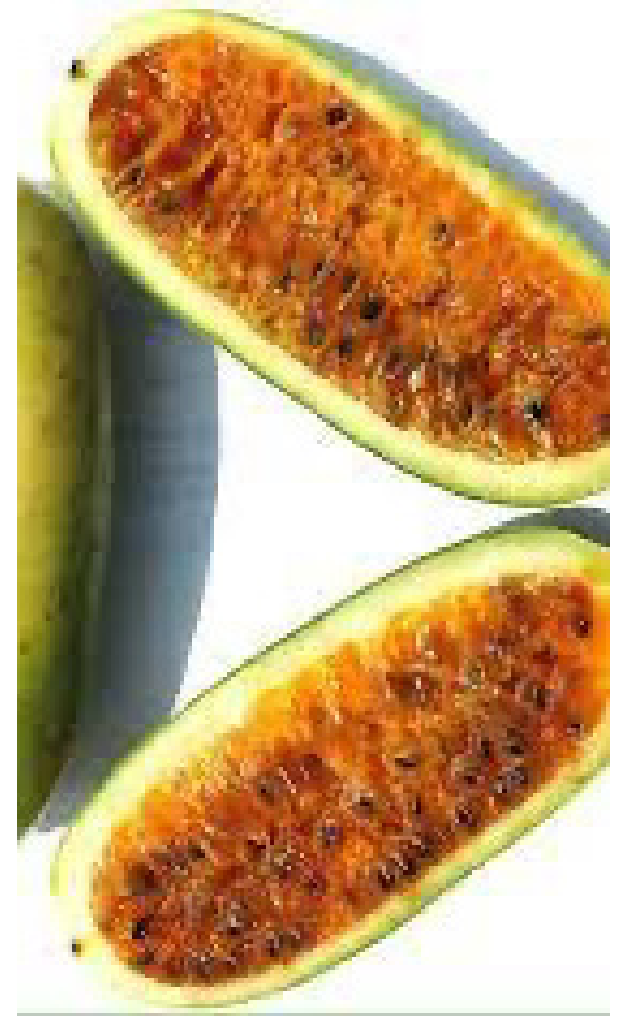



one

Incentivos para Nuevas Inversiones

Contratos de Inversión

- **Reducción de hasta un 5 por ciento a la tarifa del IR.**
- **Exoneración de Tributos al Comercio Exterior** en la importación de bienes de capital y materias primas necesarias para el proyecto de inversión.
- **Exoneración del Impuesto a la Salida de Divisas ISD** para la importación de bienes de capital y materias primas necesarias para el proyecto de inversión.
- Acceso a **arbitraje nacional e internacional.**
- **Estabilidad tributaria para inversiones** mayores a USD 100 millones durante el plazo del contrato.
- **Estabilidad sobre normativa esencial** para sectores estratégicos o prestación de servicios públicos.

Beneficios para las Nuevas Inversiones

Impuesto	Descripción	Plazo
Impuesto a la Renta	Reducción de hasta un 3 por ciento a la tarifa del IR	15 años
Impuesto a la Renta	Reducción de hasta un 5 por ciento a la tarifa del IR para empresas que firmen Contrato de Inversión	Hasta concluida la vigencia del contrato o igualar el monto de inversión (lo que suceda primero)
Impuesto a la Salida de Divisas ISD y Tributos al Comercio Exterior	Exoneración de Tributos al Comercio Exterior y exoneración del ISD para empresas que firmen Contrato de Inversión , e importen bienes de capital y materias primas, necesarias para la inversión	Durante la vigencia del contrato, por cada transacción

Requisitos para suscribir Contratos de Inversión:

≥ USD 1 millón y al menos USD 250,000 durante el 1^{er} año posterior a la firma.



Ecuador

proveedor

mundial de calidad

OFICINA COMERCIAL DEL ECUADOR EN CHILE

e-mail: ocesantiago@producción.gob.ec, ocesantiago@gmail.com

Telf.: +56 2 2433 9642 – 44 - 45

Dirección: Andrés Bello 2233, piso 14. Providencia, Santiago

Gracias

DIRECTORA: Natalia Jiménez Paz

TRADE OFFICER: Andrés Cascante

GRACIAS



PRO ECUADOR



@Pro_Ecuador



proecuador



INSTPROEQUADOR

